



KIT DE SACROCOLPOPEXIA



Nº	Referencia	Descripción
1	RS818-864	Pinza completa.
2	RS810-000	Mango c/cremallera sin conexión HF.
3	RS008-000	Vaina externa p/pinza de laparo curva 5 mm, 33 cm.
4	RS000-864	Terminal p/pinza de laparo curva, agarre fenestrado, 5 mm, 33 cm.
5	RS000-864	Trocar flexible.

Prolapso uterino

Descenso de órganos por el debilitamiento de los músculos que actúan como soporte del suelo pélvico.

Dentro de esta irregularidad *las hay más graves que otras:*

- **Anterior o total:** descenso de la vagina sobre la uretra y la vejiga.
- **Histerocele:** caída del útero.
- **Cistocele:** caída de la vejiga.
- **Rectocele:** caída del recto.

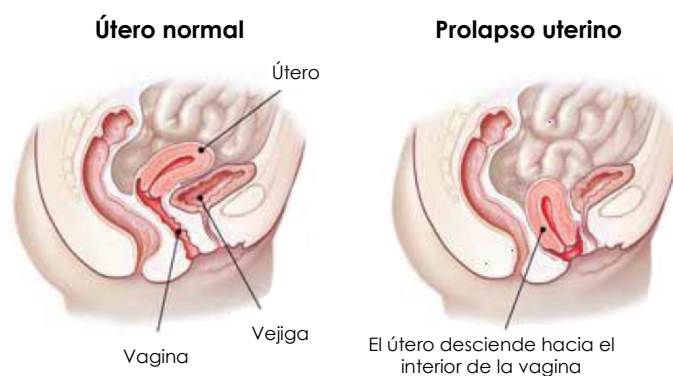



TÉCNICAS QUIRÚRGICAS

Proceso:

Levantamiento intraabdominal del útero por una fijación de malla a ligamentos sacros.

- La malla se fija, por un lado al hueso *Os Sacrum*, y por otro al promontorio uterino.

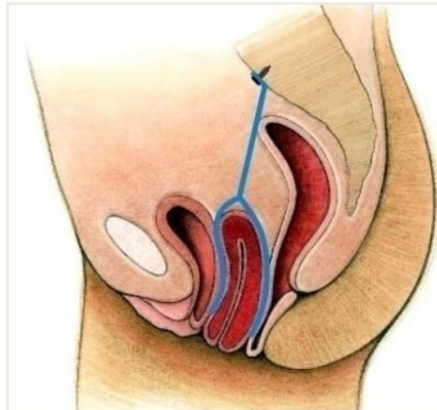

Pasos a seguir:

1er paso: Se construye un túnel del peritoneo con la pinza predoblada.

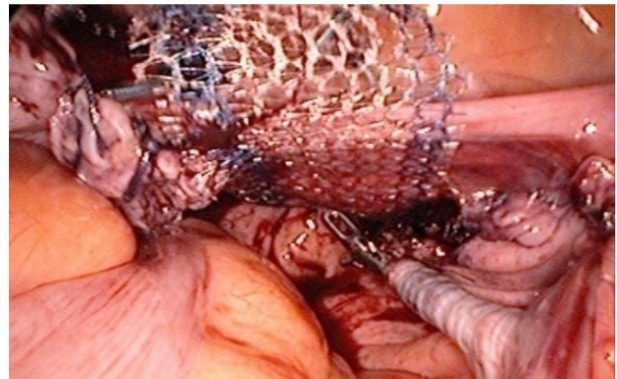
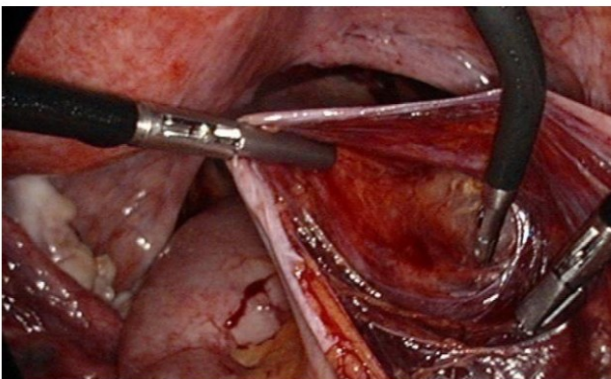

2do paso: Se mete la malla por el túnel.

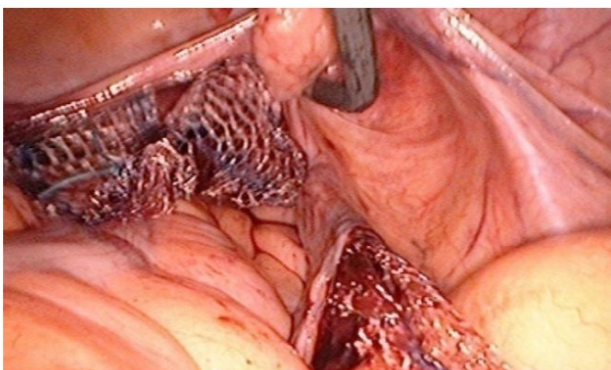

3er paso: Tracción de la malla hacia el promontorio y fijación con un aparato de grapas fuertes.

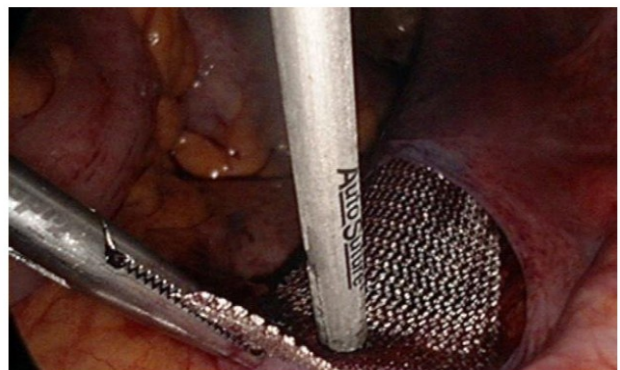



4º paso: Fijación del promontorio finalizada.

5º paso: Coherencia de la malla después de 3 meses

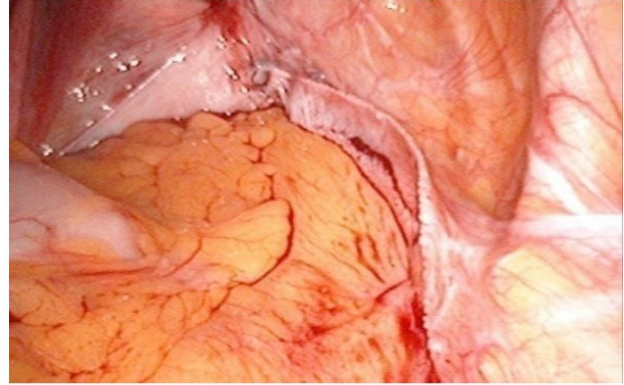
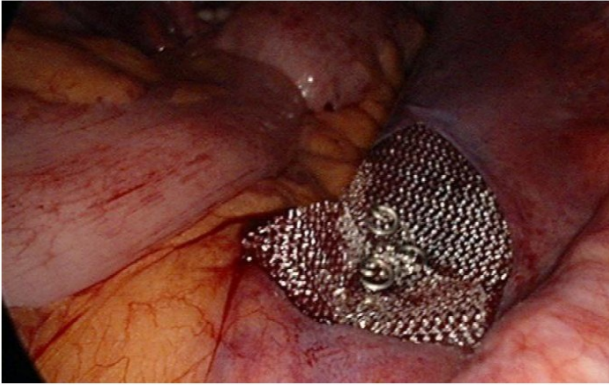

Huesos sacrales anteriores



Vista frontal

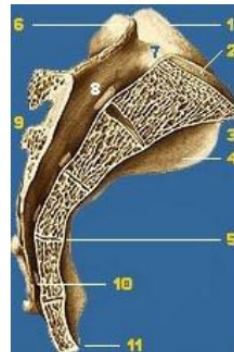

Vista lateral

Desmontaje pinzas:





OPCIONES

Mango:

RS810-000

Mango c/cremallera sin conexión HF.

RS820-000

Mango sin cremallera sin conexión HF.



Tubo externo:



Terminales:

Referencia	Imagen	Descripción
RS000-890		Terminal p/tijera de laparo curva, Metzembaun, 5 mm, 33 cm.
RS000-889		Terminal p/tijera de laparo curva, Metzembaun-fino, 5mm, 33 cm.
RS000-854		Terminal p/pinza de laparo curva, Weil-blakesley, 5 mm, 33 cm.
RS000-837		Terminal p/pinza de laparo curva, Allis, 5 mm, 33 cm.
RS000-842		Terminal p/pinza de laparo curva, Babcock-atrauma, 5 mm, 33 cm.
RS000-864		Terminal p/pinza de laparo curva, agarre fenestrado, 5 mm, 33 cm.
RS000-829		Terminal p/pinza de laparo curva, Maryland-atrauma largo, 5 mm, 33 cm.
RS000-825		Terminal p/ pinza curva, Maryland corto, 5 mm.