

RUDOLF

BECAUSE WE CARE

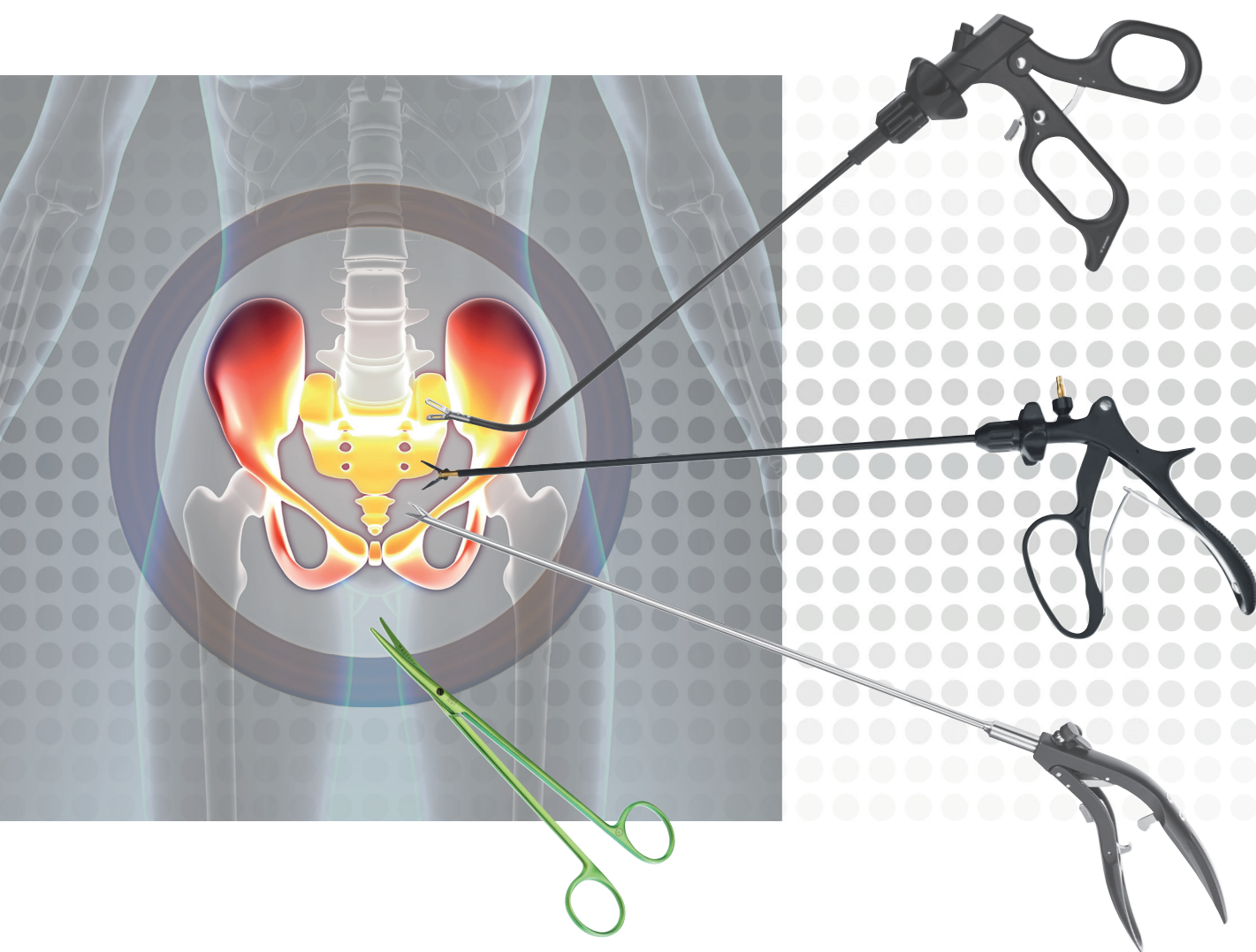

*Instrumentos específicos
para cirugía del suelo pélvico*

Instrumentos para cirugías laparoscópicas y vaginales

Instrumentos específicos para cirugías laparoscópicas

Pinzas de agarre laparoscópicas curvas

- *Vástago de diseño anatómicamente adaptado a la tunelación del peritoneo*
- *Terminal atraumático que facilita la preparación*
- *Terminal de trabajo fenestrado y anatómicamente dentado que garantiza una sujeción segura del tejido y del implante*

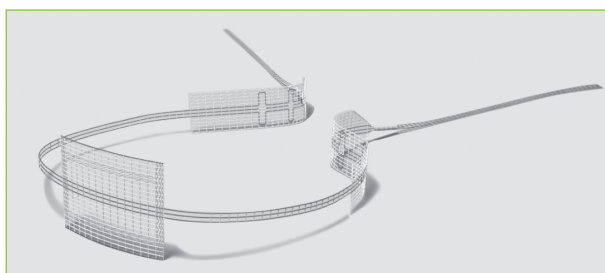

DynaMesh® - CESA/-VASA

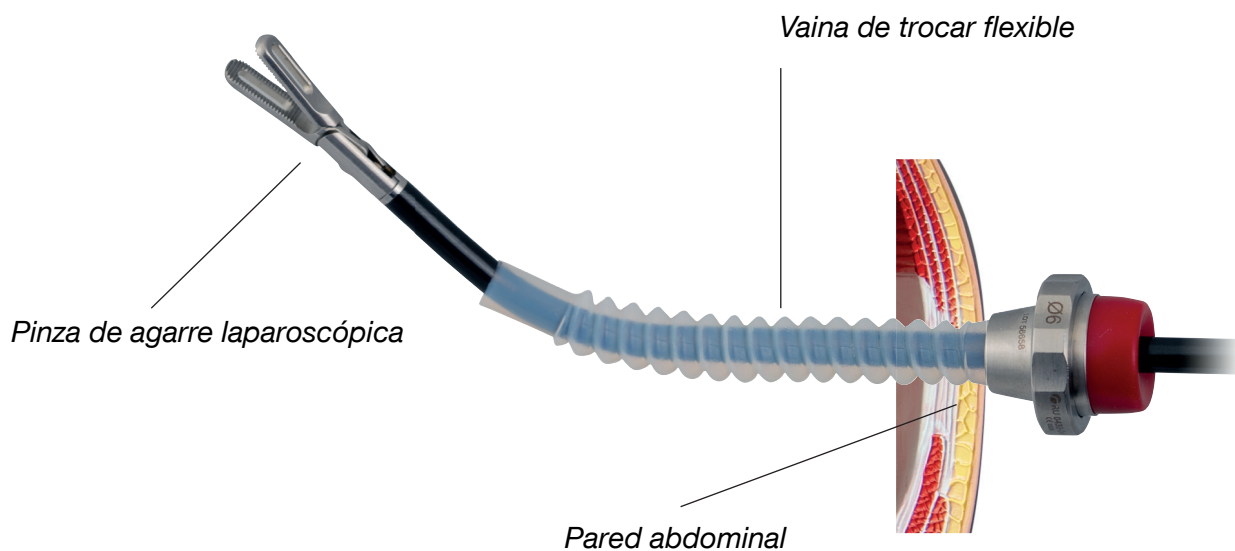



Instrumento destinado a la tunelación del peritoneo que permite la inserción de un implante extraperitoneal en tratamientos quirúrgicos de descenso del suelo pélvico.

Este instrumento se emplea, por ejemplo, para la colocación bilateral del implante en una sacrocolpopexia laparoscópica con DynaMesh® - CESA/-VASA.

Tunelación del peritoneo y colocación del implante (implante de reemplazo de ligamento DynaMesh®)

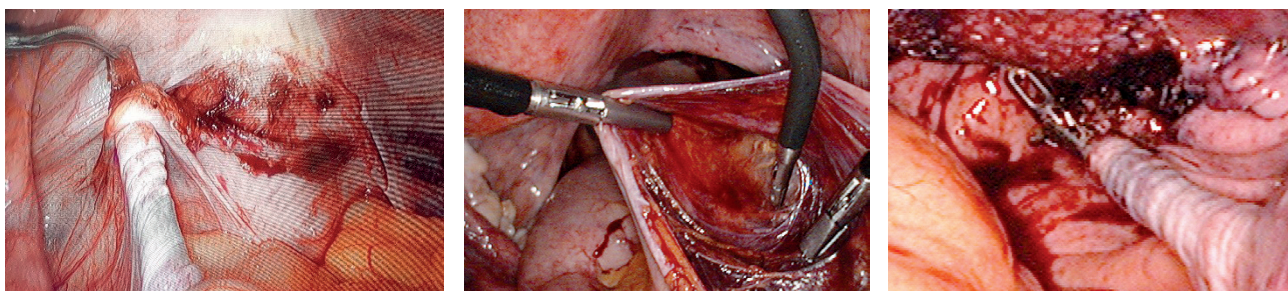

Con la amable colaboración del Dr. Stefan Bettin, doctor jefe del Hospital de Mujeres St. Ansgar en Hörter, Alemania.



PINZA de agarre curva, 36 cm, fenestrada, de doble acción, Ø 5 mm, desmontable, que consta de mango con cremallera, tubo curvo y terminal de mandíbula

N° de artículo

RS818-864



N° de artículo

Set de TROCAR, flexible, Ø 6 mm, que consta de una vaina flexible de trocar con tapa de cierre y punta roma de trocar

RU 0430-06

Instrumentos específicos para cirugías laparoscópicas

Piraña Cut - Instrumento laparoscópico multifuncional

- La mandíbula dentada garantiza el agarre seguro del tejido
- Se emplea como contra-portaagujas
- Corta material de sutura

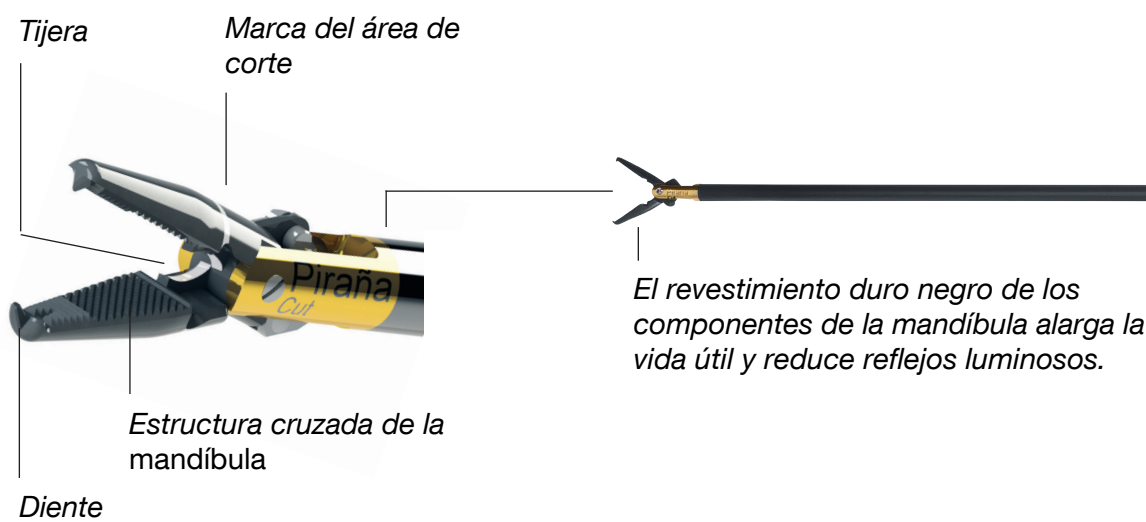

Un instrumento - tres funciones:

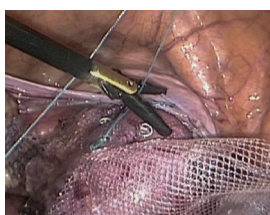

Tijera

La tijera interna se emplea para cortar el material de sutura. Materiales de sutura recomendados: hilos monofilamento 0-2/0 Braided, hilos absorbentes 0-2/0.

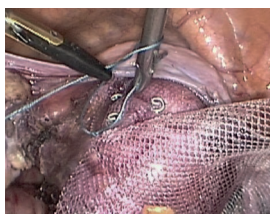

Contra-portaagujas

El perfil bucal fino permite agarrar y sostener la aguja. Actúa como ayudante del portaagujas laparoscópico.

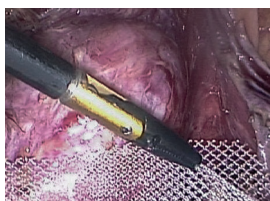

Pinza de agarre

Los dientes quirúrgicos 1:2 aseguran el firme agarre de tejido y del implante de malla.



El instrumento se emplea, por ejemplo, en la sacrocolpopexia laparoscópica. Ésta es una intervención quirúrgica probada que permite fijar firmemente la vagina o la portio al ligamento cervical anterior utilizando un implante de malla.

Gracias a su multifuncionalidad, el instrumento puede reducir el número de cambios de instrumento que, de lo contrario, serían necesarios durante la intervención. Esta característica puede, por tanto, contribuir a minimizar la pérdida de CO₂.



Instrumentos SISTEMA **RUDOLF**
(ATORNILLADO) de 3 componentes
giratorios y desmontables, formados por un
mango, un tubo y un terminal de mandíbula.



Mango solo		
N° de artículo		
RS110-000	RS130-000	RS220-000

		Piraña Cut , instrumento laparoscópico multifuncional, de 1:2 dientes, de doble acción, Ø 5 mm, desmontable, completo, que consta de un mango, un tubo y un terminal de mandíbula		
Terminal de mandíbula solo	Longitud	Instrumento completo		
N° de artículo		N° de artículo		
RS000-595	330 mm	RS115-595	RS135-595	RS225-595
RS000-795	450 mm	RS117-795	RS137-795	RS227-795

Instrumentos específicos para cirugías laparoscópicas

Portaagujas laparoscópico – modelo ligero

- Vástagos estables y resistentes a la torsión
- Protección de sobrecarga integrada
- Mango ergonómico y ligero
- Mangos axiales - curvos y rectos
- Modelos con insertos de carburo de tungsteno (TC)
- Modelos de autoajuste de aguja

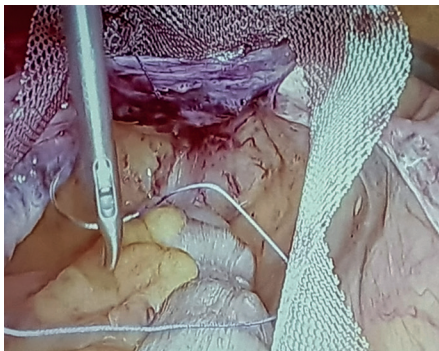

Con el generoso apoyo de la Sra. Tina Cadenbach-Blome,
Doctora jefa de Gynecología y Obstetricia, Directora de Uroginecología de la
Clínica Asklepios Altona de Hamburgo, Alemania.



Modelos con insertos de metal duro



Modelos con función de autoajuste de aguja

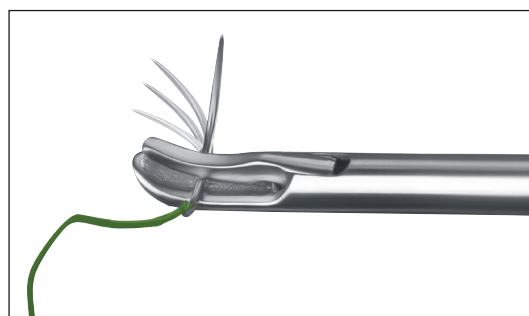

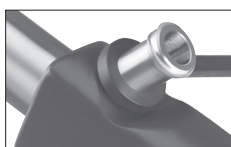

Conector de Luer-Lock para una mejor limpieza del tubo interno



Trinquete fino y preciso



Portaagujas con mango ergonómico y protección de sobrecarga, Ø 5 mm

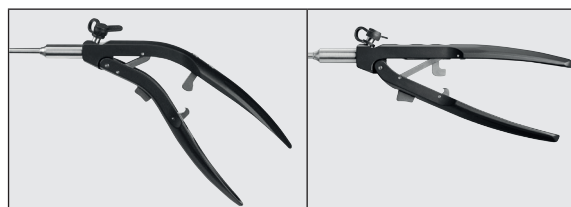

N° artículo

Terminal	Tipo de mandíbula	Longitud	Mango curvo	Mango recto
	Recta, con insertos de TC	330 mm	LP354-033	LP353-033
		450 mm	LP354-045	LP353-045
	Curva a la izquierda, con insertos de TC	330 mm	LP354-133	LP353-133
		450 mm	LP354-145	LP353-145
	Curva a la derecha, con insertos de TC	330 mm	LP354-233	LP353-233
		450 mm	LP354-245	LP353-245
	Autoajuste, con mandíbula interna revestida	330 mm	LP354-330	LP353-330
		450 mm	LP354-345	LP353-345

Instrumentos específicos para cirugía vaginal

Tijeras *SuperCut*

- *Filo superior con microdientes – impide el deslizamiento del tejido*
- *Filo inferior como una hoja de afeitar – permite un corte del tejido mínimamente traumático*

Afilado *SuperCut*



**Acabado
extremadamente pulido**

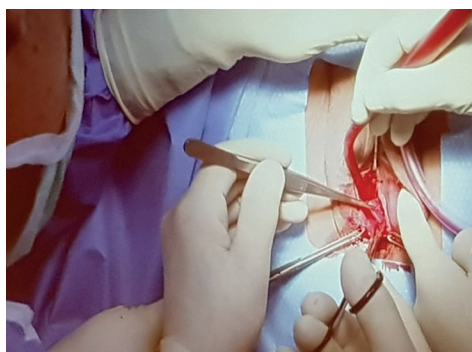

Con la generosa colaboración del Dr. Friedrich Pauli, médico jefe de la Clínica Ginecológica, Hospital Universitario de Augsburg. Centro Interdisciplinario de Suelo Pélvico (IBA)..



La excelente calidad del acero, el acabo refinado, el suave movimiento y el rendimiento de corte fino de las tijeras **RUDOLF** satisfacen a cualquier profesional.

En el campo de la cirugía plástica de suelo pélvico, la tijera de precisión **RU 1321-18M** ha sido especialmente diseñada y ha resultado ser de máxima eficacia para la preparación de la capa cutánea vaginal.



Anillos negros

Desarrollado en colaboración con el Dr. med. Friedrich Pauli, médico jefe de la Clínica Ginecológica, Hospital Universitario de Augsburg. Centro Interdisciplinario de Suelo Pélvico (IBA).



	Longitud	Nº de artículo
Tijera de disección METZENBAUM SuperCut recta	18 cm	RU 1321-18M



	Longitud	Nº de artículo
Tijera de disección METZENBAUM SuperCut , curva arriba	18 cm	RU 1331-18M

Otros modelos a petición.

Instrumentos específicos para cirugía vaginal

Tijeras **MASTERCUT**

- Filo superior con microdientes – impide el deslizamiento del tejido
- Filo inferior como una hoja de afeitar – permite un corte del tejido mínimamente traumático
- Revestimiento duro de color verde **RUDOLF**
- Código DataMatrix – incluye un número de serie individual
- Se suministra con un certificado individual
- Se suministra en un estuche exclusivo **RUDOLF**

Código DataMatrix -
incluye un número de serie
individual

Identificación **MASTERCUT**

Afilado **RUDOLF**:
Hoja superior microdentada, hoja
inferior de perfil especialmente cónico

Tornillo revestido negro



Con la generosa colaboración del Dr. Tobias Felix, doctor jefe
del Hospital de Mujeres perteneciente al grupo Hospitales Schaffhausen,
Hospital cantonal de Suiza.



La excelente calidad del acero, el acabo refinado, el suave movimiento y el rendimiento de corte fino de las tijeras **RUDOLF** satisfacen a cualquier profesional.

El revestimiento duro de color verde **RUDOLF** es resistente a las soluciones químicas y desinfectantes y a la corrosión. Presenta características como la del revestimiento cerámico que contribuyen a una más larga vida útil del instrumento.

Las tijeras **MASTERCUT** han sido fabricadas y acabadas de manera individual por nuestros maestros artesanos expertos y van acompañadas de un certificado individual.



Tijera de disección **METZENBAUM MASTERCUT**, curva hacia arriba

Longitud

18 cm

N° artículo

RU 1331-18G

Otros modelos a petición.



RUDOLF Medical GmbH + Co. KG, está presente en todo el mundo y basa su relación con los clientes en el trato estrecho y fiel, ofreciendo productos innovadores de alta tecnología, instrumentos manuales, endoscopios rígidos y servicios eficientes para numerosas disciplinas



**MITTELSTAND
GLOBAL**
HEALTH MADE
IN GERMANY

RUDOLF Medical GmbH + Co. KG
Zollerstr. 1, 78567 Fridingen, Germany
Tel. +49 7463 9956-0
sales@rudolf-med.com
www.rudolf-med.com
BECAUSE WE CARE



ZK 586 ES_Rev. 04.2019

Distribuido por:

